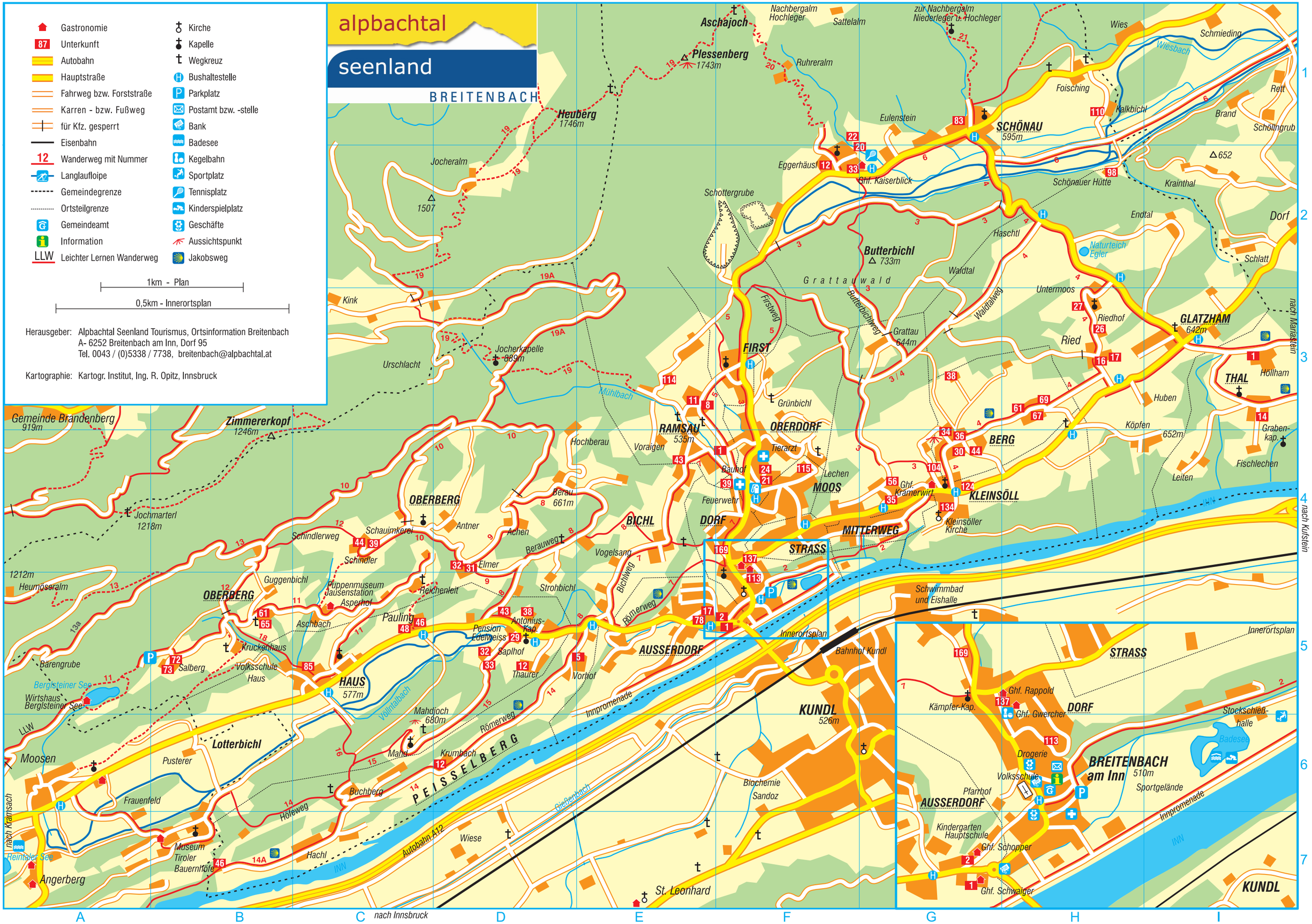
alpbachtal
seenland
BREITENBACH
Gastronomie
Unterkunft
Autobahn
Hauptstraße
Fahrweg bzw. Forststraße
Karren - bzw. Fußweg
für Kfz. gesperrt
Eisenbahn
Wanderweg mit Nummer
Langlaufloipe
Gemeindegrenze
Ortsteilgrenze
Gemeindeamt
Information
Leichter Lernen Wanderweg
Kirche
Kapelle
Wegkreuz
Bushaltestelle
Parkplatz
Postamt bzw. -stelle
Bank
Badesee
Kegelbahn
Sportplatz
Tennisplatz
Kinderspielplatz
Geschäfte
Aussichtspunkt
Jakobsweg
1km - Plan
0,5km - Innerortsplan
Herausgeber: Alpbachtal Seenland Tourismus, Ortsinformation Breitenbach
A- 6252 Breitenbach am Inn, Dorf 95
Tel. 0043 / (0)5338 / 7738, breitenbach@alpbachtal.at
Kartographie: Kartogr. Institut, Ing. R. Opitz, Innsbruck
Aschajoch
Plessenberg 1743m
Heuberg 1746m
Jocheralm
Nachbergalm Hochleger
Sattelalm
zur Nachbergalm Niederleger u. Hochleger
Ruhreralm
Eulenstein
Eggerhäusl
Ghf. Kaiserblick
SCHÖNAU 595m
Wies
Schmieding
Wiesbach
Foisching
Kalkbichl
Rett
Brand
Schöllngrub
Schönauer Hütte
Krainthal
Endtal
Dorf
Schlatt
Naturteich Egler
Schottergrube
Butterbichl 733m
Grattauwald
Haschtl
Waldtal
Waldtalweg
Untermoos
Riedhof
Ried
GLATZHAM 642m
Grattau 644m
Firstweg
Butterbichlweg
FIRST
Grünbichl
OBERDORF
Tierarzt
Lechen
MOOS
Bauhof
Feuerwehr
RAMSAU 535m
Voraigen
Hochberau
Berau 661m
BICHL
DORF
BERG
Köpfen
652m
Huben
Höllham
THAL
Graben-kap.
Fischlechen
Leiten
Ghf. Krämerwirt
KLEINSÖLL
Kleinsöller Kirche
MITTERWEG
STRASS
Schwimmbad und Eishalle
Innerortsplan
Bahnhof Kundl
KUNDL 526m
Biochemie Sandoz
Innpromenade
Gießenbach
Autobahn A12
Wiese
St. Leonhard
nach Innsbruck
nach Kufstein
nach Mariastein
Gemeinde Brandenberg 919m
Zimmererkopf 1246m
Jochmarterl 1218m
Heumöseralm
1212m
Bärengrube
Bergisteiner See
Wirtshaus Berglsteiner See
Moosen
Angerberg
Reintaler See
nach Kramsach
Lotterbichl
Pusterer
Frauenfeld
Museum Tiroler Bauernhöfe
Hachl
Höfeweg
Buchberg
Mahd
Mahdjoch 680m
Krumbach
Römerweg
PEISSELBERG
Vollntalbach
HAUS 577m
Volksschule Haus
Salberg
Kruckenhaus
Aschbach
Pauling
Pension Edelweiss
Antonius-Kap.
Saplhof
Thaurer
Vorhof
Strohbichl
Vogelsang
Bichlweg
Römerweg
Elmer
Achen
Antner
Schauimkerei
Schindlerweg
Schindler
Guggenbichl
Puppenmuseum Jausenstation Asperhof
Reichenleit
OBERBERG
Jocherkapelle 889m
Urschlacht
Kink
Mühlbach
Berauweg
Schottergrube
Eggerhäusl
Butterbichl
Grattauwald
Grattau
Hochberau
Voraigen
Ruhreralm
Eulenstein
Schmieding
Wiesbach
Rett
Brand
Schöllngrub
Krainthal
Endtal
Schlatt
Naturteich Egler
Untermoos
Riedhof
Ried
Höllham
Huben
Köpfen
Leiten
Fischlechen
Graben-kap.
Innerortsplan
Kämpfer-Kap.
Ghf. Rappold
Ghf. Gwercher
Drogerie
Volksschule
Pfarrhof
Kindergarten Hauptschule
Ghf. Schopper
Ghf. Schwaiger
BREITENBACH am Inn 510m
Sportgelände
Stockschieß-halle
Badesee
Innpromenade
KUNDL
INN
LLW