



Card Programm

Card Programme

MONTAG MONDAY

SEEN NATUR WANDERUNG

LAKES NATURE HIKE

- 📍 09:30 | Sport Ossi Kramsach
- 🕒 3 h | 01.06. – 02.11.2026
- € ohne Card – without card: € 20,-
mit Card – with card: € 0,-



DORF DER DENKER TOUR

DISCOVER THE VILLAGE WALK

- 📍 10:00 | Tourismusbüro Alpbach
- 🕒 2 h | 01.06. – 02.11.2026
- € ohne Card – without card: € 20,-
mit Card – with card: € 0,-



AUF DEN SPUREN DES BERGBAUS

ON THE TRAIL OF MINING

- 📍 Sommer – summer: 16:00, Herbst – autumn: 14:00 | Bushaltestelle Herrnhausplatz Brixlegg
- 🕒 3 h | 01. & 15.06. / 06. & 27.07. / 03. & 10.08. / 07. & 28.09. / 05. & 19.10.2026
- € ohne Card – without card: € 20,-
(Kinder – children: € 10,-)
mit Card – with card: € 0,-

BISCHOFER JOCH SUNSET TOUR

BISCHOFER JOCH SUNSET TOUR

- 📍 je nach Sonnenuntergang – depending on sunset | Tourismusbüro Alpbach
- 🕒 3,5 h | 29.06. / 20.07. / 10.08. / 31.08. / 21.09.2026
- € ohne Card – without card: € 20,-
(Kinder – children: € 10,-)
mit Card – with card: € 10,-
(Kinder – children: € 5,-)

DIENSTAG TUESDAY



ZIREINER SEE WANDERUNG

Hiking Tour to Lake Zirein

- 📍 07:50 | Sport Ossi Kramsach
- 🕒 7 h | 16.06. – 22.09.2026
- € ohne Card – without card: € 45,-
mit Card – with card: € 35,-
(Taxi inklusive – taxi included)



LAMA & ALPAKA WANDERUNG

LLAMA & ALPACA HIKE

- 📍 10:00 | Freifußhof Kramsach Fachtal 19
- 🕒 1 h | Dienstags – Tuesday: 26.05. 21.07. / 11. & 18.08. / 13.09. – 03.11. Freitag – Friday: 31.07. & 07.08.2026
- € ohne Card – without card: € 20,-
(Kinder – children: € 13,-)
mit Card – with card: € 15,-
(Kinder – children: € 8,-)



SCHNAPS- VERKOSTUNG

SCHNAPPS TASTING

- 📍 16:00 | Pinzgerhof Reith i. A.
- 🕒 1,5 – 2 h | 12.05. – 27.10.2026
- € ohne Card – without card: € 20,-
mit Card – with card: € 15,-

MITTWOCH WEDNESDAY

YOGA AM SEE

LAKESIDE YOGA

- 📍 08:00 | Reither See
- 🕒 1,5 h | 27.05. – 16.09.2026
- € ohne Card – without card: € 15,-
mit Card – with card: € 10,-



RUND UM DIE GRATLSPITZE

HIKE AROUND THE GRATLSPITZE

- 📍 09:30 | Tourismusbüro Alpbach
- 🕒 6 h | 27.05. – 04.11.2026
- € ohne Card – without card: € 20,-
mit Card – with card: € 0,-

FÜHRUNG IM HILDEGARD VON BINGEN GARTEN

GUIDED TOUR OF THE HILDEGARD VON BINGEN GARDEN (IN GERMAN!)

- 📍 10:00 | Hildegard von Bingen Garten, Reith i. A.
- 🕒 1 h | 06.05. – 30.09.2026
- € ohne Card – without card: € 10,-
mit Card – with card: € 8,-



ZEITREISE DURCH DAS MUSEUM TIROLER BAUERNHÖFE

A JOURNEY THROUGH TIME: MUSEUM OF TYROLEAN FARMHOUSES

- 📍 10:15 | Angerberg 10, 6233 Kramsach
- 🕒 1,5 h | 01.07. – 02.09.2026
- € ohne Card – without card: € 5,-
mit Card – with card: € 2,-



STADTFÜHRUNG RATTENBERG

GUIDED TOUR THROUGH RATTENBERG

- 📍 10:30 | Tourismusbüro Rattenberg
- 🕒 1 h | 27.05. – 04.11.2026
- € ohne Card – without card: € 20,-
(Kinder – children: € 15,-)
mit Card – with card: € 0,-

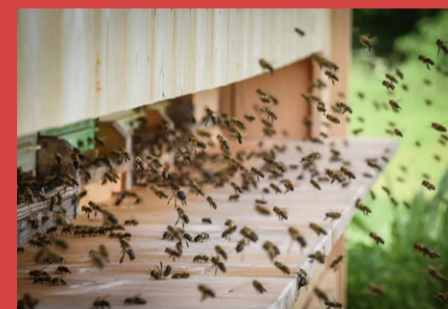

WELT DER BIENEN

WORLD OF BEES

- 📍 11:00 | Bauernhof Zotten, Alpbach 99
- 🕒 1,5 h | 17.06. – 26.08.2026
- € ohne Card – without card: € 10,-
(Kinder – children: € 5,-)
mit Card – with card: € 5,-
(Kinder – children: € 3,-)



FACKELWANDE- RUNG IN ALPBACH

TORCH LIGHT WALK IN ALPBACH

- 📍 20:00 – 21:00 (je nach Dämmerung depending on dusk) | Tourismusbüro Alpbach
- 🕒 1,5 – 2 h | 27.05. – 04.11.2026
- € ohne Card – without card: € 10,-
(Kinder – children: € 5,-)
mit Card – with card: € 5,-
(Kinder – children: € 3,-)



DETAILS zu den Touren, weitere Programmpunkte, wie kulturelle Veranstaltungen und kulinarische Highlights finden Sie im Alpbachtal Wochenprogramm. – **DETAILS** about the tours, other programme points such as cultural events and culinary highlights can be found in the Alpbachtal weekly programme.



ANMELDUNG in allen Tourismusbüros oder online über den Alpbachtal Erlebnis Shop – **REGISTRATIONS** taken at all tourist offices or online via the Alpbachtal Experiences Shop: www.alpbachtal.at/erlebnisse

DONNERSTAG THURSDAY

ALMEN- WANDERUNG

ALPINE PASTURES HIKE

- 📍 09:30 | Parkplatz neben Conny's Tiroler Wirtshaus
- 🕒 4 h | 18.06. / 02., 16. & 30.07. / 13. & 27.08. / 10. & 24.09. / 08.10.2026
- € ohne Card – without card: € 20,-
mit Card – with card: € 10,-
(inklusive Jause – snack included)

KULTOUR ALTES HANDWERK IN ALPBACH

ANCIENT CRAFTS IN ALPBACH

- 📍 09:30 | Tourismusbüro Alpbach
- 🕒 5 h | 11. & 25.06. / 09. & 23.07. / 06. & 20.08. / 03. & 17.09. / 01.10.2026
- € ohne Card – without card: € 20,-
mit Card – with card: € 10,-
(inklusive Jause – snack included)



PRÜGELTORTEN SCHAUBACKEN

„PRÜGELTORTEN“ BEHIND THE SCENES

- 📍 10:00 | Prügeltorten Manufaktur Zentrum 18, 6233 Kramsach
- 🕒 1 h | 07.05. – 24.09.2026
Kein Schaubacken – No public baking: 14.05. / 04.06. / 16.07. / 10.09.2026
- € ohne Card – without card: € 10,-
mit Card – with card: € 7,-
(Preise inkl. Kostprobe & Kaffee
Prices incl. tasting & coffee)

FACKELWANDE- RUNG REITH I. A.

TORCH LIGHT WALK IN REITH I. A.

- 📍 20:00 – 21:00 (je nach Dämmerung depending on dusk) | Tourismusbüro Reith i. A.
- 🕒 1 h | 28.05. – 05.11.2026
- € ohne Card – without card: € 10,-
(Kinder – children: € 5,-)
mit Card – with card: € 5,-
(Kinder – children: € 3,-)

FREITAG FRIDAY



WANDERUNG MIT BERGFRÜHSTÜCK

HIKE WITH ALPINE BREAKFAST

- 📍 07:00 | Parkplatz Reitherkogelbahn
- 🕒 3,5 h | 26.06. / 17. & 31.07. / 14.08. / 18.09.2026
- € ohne Card – without card: € 35,-
(Kinder – children: € 25,-)
mit Card – with card: € 25,-
(Kinder – children: € 15,-)



ERLEBNIS- WANDERUNG TIEFENBACHKLAMM

TIEFENBACH GORGE WALK

- 📍 09:30 | Sport Ossi Kramsach
- 🕒 4 h | 29.05.– 06.11.2026
- € ohne Card – without card: € 20,-
mit Card – with card: € 0,-



SCHMANKERL TOUR CULINARY DISCOVERIES

- 📍 09:30 | Tourismusbüro Reith i. A.
- 🕒 3 – 3,5 h | 19.06. – 02.10.2026
- € ohne Card – without card: € 20,-
(Kinder – children: € 15,-)
mit Card – with card: € 10,-
(Kinder – children: € 5,-)

VON KRAUT ZU KRAUT

FROM HERB TO HERB

- 📍 10:00 | Neuschwendthof Brandenburg 120
- 🕒 2 h | 29.05. – 25.09.2026
- € ohne Card – without card: € 10,-
mit Card – with card: € 0,-



KIRCHENFÜHRUNG GUIDED CHURCH TOUR (IN GERMAN!)

- 📍 10:30 | Pfarrkirche Reith i. A.
- 🕒 1 h | 26.06. – 02.10.2026
- € € 0,-



LUFTGEWEHR- SCHIESSEN

AIR RIFLE TARGET SHOOTING

- 📍 19:00 | Alpbach 496
- 🕒 1 h | 08.05. – 06.11.2026
- € ohne Card – without card: € 3,-
mit Card – with card: € 0,-

SONNTAG SUNDAY



RATTENBERG BEI NACHT

RATTENBERG BY NIGHT (IN GERMAN!)

- 📍 20:00 | Nagelschmiedhäuser Rattenberg
- 🕒 1 h | 14.06. & 12.07.2026: „Nachtwächterinnen-Führung“ / 28.06. & 09.08.2026: „Rattenberg – Glaube und Irrglaube im Mittelalter“ / 26.07. & 23.08.2026: „Rattenberg – Häuser erzählen Geschichten“
- € € 0,-



ALTERSREGELUNG

AGE-BASED PRICING:

Alter – age: 0 – 5
Kleinkind kostenlos – toddlers free of charge

Alter – age: 6 – 14
Kinder Preis – children's price

Alter – age: > 15
Erwachsenen Preis – adult price

Alpbachtal Tourismus
Zentrum 1, 6233 Kramsach
+43 5337 21200 | info@alpbachtal.at
Änderungen vorbehalten!
Subject to change!

alpbachtal.at/cardprogramm