

Wöchentliches ERLEBNISPROGRAMM WEEKLY ADVENTURE PROGRAMME

alp
bach
tal

MONTAG - MONDAY

Dorf der Denker Tour Alpbach

„Discover the village“ walk

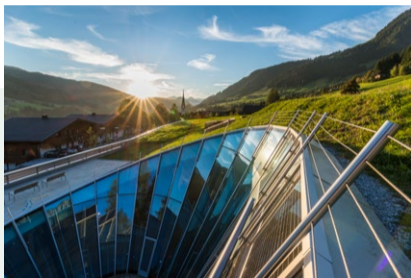

- 10:00 | Tourismusbüro Alpbach
- ca. 2 h | 30.05. – 31.10.2022
- Anmeldung bis Montag –
Registration by Monday: 09:00
- ohne Card – without Card: € 20,00 / Pers.
mit Card kostenlos – with Card free of charge



MITTWOCH - WEDNESDAY

Rund um die Gratspitze

Around the Gratspitze



- 09:30 | Tourismusbüro Alpbach
- ca. 6 h | 08.06. – 26.10.2022
- Anmeldung bis Dienstag –
Registration by Tuesday: 16:00
- ohne Card – without Card: € 20,00 / Pers.
mit Card kostenlos – with Card free of charge



Erlebniswanderung Tiefenbachklamm

Tiefenbach gorge walk



- 09:30 | Sport Ossi Kramsach
- ca. 3,5 h | 30.05. – 24.10.2022
- Anmeldung bis Freitag –
Registration by Friday: 16:00
Online bis Sonntag – Online until Sunday
- ohne Card – without Card: €20,00 / Pers.
mit Card kostenlos – with Card free of charge



Führung im Hildegard von Bingen Garten

Guided tour - Hildegard von Bingen Garden



- 10:00 | Hildegard v. Bingen Garten
- ca. 1 h | 25.05. – 28.09.2022
- Anmeldung bis Dienstag –
Registration by Tuesday: 16:00
- ohne Card – without Card: € 10,00 / Pers.
mit Card – with Card: € 7,00 / Pers.

DIENSTAG - TUESDAY

Zireiner See Wanderung

Hike to Lake Zirein

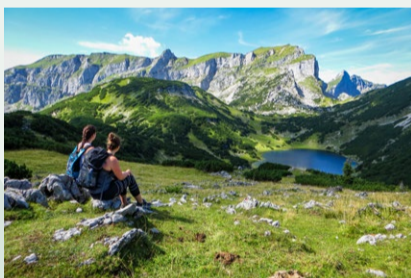

- 08:00 | Sport Ossi Kramsach
- ca. 8 h | 21.06. – 27.09.2022
- Anmeldung bis Montag –
Registration by Monday: 16:00
- ohne Card – without Card: € 45,00 / Pers.
mit Card – with Card: € 35,00 / Pers.

Stadtführung Rattenberg

Guided tour through Rattenberg



- 10:30 | Tourismusbüro Rattenberg
- ca. 1 h | 01.06. – 26.10.2022
- Anmeldung bis Mittwoch –
Registration by Wednesday: 09:00
- ohne Card – without Card:
Erwachsene – Adult: € 5,00
Kinder – Children: € 2,50
mit Card kostenlos – with Card free of charge



E-Bike Tour Schatzberg

E-Bike Tour Schatzberg



- 09:30 | Bikerei 701,
Alpbach 701, 6236 Alpbach
- ca. 4 h | 05.07. – 27.09.2022
- Anmeldung bis Montag –
Registration by Monday: 16:00
- ohne Card – without Card: € 30,00 / Pers.
mit Card – with Card: € 25,00 / Pers.

Yoga am See

Yoga by the lake



- 08:00 | Reither See
- ca. 1,5 h | ca. 15.05. – 15.09.2022
- Anmeldung bis Dienstag –
Registration by Tuesday: 16:00
- ohne Card – without Card: € 12,00 / Pers.
mit Card – with Card: € 8,00 / Pers.

Welt der Bienen

World of bees



- 10:00 | Hinterschwarzenberghof
Zimmermoos, Brixlegg
- ca. 2 h | 07.06. – 16.08. & 13. – 17.09.2022
- Anmeldung bis Montag –
Registration by Monday: 16:00
- ohne Card – without Card: € 10,00 / Pers.
mit Card – with Card: € 5,00 / Pers.

Fackelwanderung Reith i. A.

Torch light walk Reith i. A.



- 21:00 | Tourismusbüro Reith i. A.
- ca. 1 h | 02.06. – 27.10.2022
- Anmeldung bis Mittwoch –
Registration by Wednesday: 16:00
- ohne Card – without Card: € 10,00 / Pers.
mit Card – with Card: € 5,00 / Pers.

Wöchentliches ERLEBNISPROGRAMM WEEKLY ADVENTURE PROGRAMME



DONNERSTAG – THURSDAY

Almenwanderung Inneralpbach

Guided hike through Alpine pastures - Inneralpbach



- 09:30 | Connys Tiroler Wirtshaus, Inneralpbach
- ca. 4 h | 02.06. – 27.10.2022
- Anmeldung bis Mittwoch – Registration by Wednesday: 16:00
- ohne Card – without Card: € 20,00 / Pers. mit Card kostenlos – with Card free of charge



Heilsames Waldbaden

Holistic forest bathing



- 10:30 | Bergstation Reitherkogelbahn
- ca. 3 h | 19.05. / 02.06. / 07.07. / 28.07. / 25.08.2022
- Anmeldung bis Donnerstag – Registration by Thursday: 09:00
- € 45,00 / Pers.

FREITAG – FRIDAY

Seen Kultur Wanderung

Lakes / culture hike



- 09:30 | Sport Ossi Kramsach
- ca. 3 h | 03.06. – 28.10.2022
- Anmeldung bis Donnerstag – Registration by Thursday: 16:00
- ohne Card – without Card: € 20,00 / Pers. mit Card kostenlos – with Card free of charge



Von Kraut zu Kraut in Brandenburg

Brandenburg - From Herb to Herb



- 10:00 | Neuschwendthof, Brandenburg 120
- ca. 2 h | 03.06. – 09.09.2022
- Anmeldung bis Donnerstag – Registration by Thursday: 16:00
- ohne Card – without Card: € 10,00 / Pers. mit Card kostenlos – with Card free of charge



Kirchenführung Reith i. A.

Guided Tour of the Church - Reith i. A.



- 10:30 | Pfarrkirche Reith i. A.
- ca. 1 h | 01.07. – 30.09.2022
- Anmeldung bis Freitag – Registration by Friday: 09:00
- kostenlos – free of charge

SONNTAG – SUNDAY

Historische Führung „Rattenberg und die Innschiffahrt“

Historical guided tour „Rattenberg and the Inn river shipping industry“



- 20:00 | Nagelschmiedhäuser Rattenberg
- ca. 1 h | 24.07. & 21.08.2022
- Anmeldung bis Freitag – Registration by Friday: 16:00
- kostenlos – free of charge

Historische Führung „Kaiser Maximilian besucht Rattenberg“

Historical guided tour „Emperor Maximilian visits Rattenberg“



- 20:00 | Nagelschmiedhäuser Rattenberg
- ca. 1 h | 07.08. & 11.09.2022
- Anmeldung bis Freitag – Registration by Friday: 16:00
- kostenlos – free of charge



...inklusive mit der Alpbachtal Card!

Included with the Alpbachtal Card!

Preisvorteil bei kostenpflichtigen Erlebnissen.
Price advantage for all experiences for a fee.



Anmeldung in allen Tourismusbüros oder online über den Alpbachtal Erlebnis Shop:
Registration at all tourist offices or online via the Alpbachtal Experiences Shop:
alpbachtal.at/erlebnisse



Details zu den Touren, weitere Programmpunkte wie kulturelle Veranstaltungen und kulinarische Highlights finden Sie im Alpbachtal Wochenprogramm.
Details of the tours, other programme items such as cultural events and culinary highlights can be found in the Alpbachtal weekly programme.

Alpbachtal Tourismus
Zentrum 1, 6233 Kramsach
+43 5337 21200
info@alpbachtal.at

alpbachtal.at